

**MAPFRE INCREMENTA SU BENEFICIO BRUTO EN 2006 UN 32,6 POR CIENTO,  
HASTA 1.156 MILLONES**

**EL BENEFICIO NETO SE INCREMENTÓ UN 33,1 POR CIENTO,  
SUPERANDO LOS 610 MILLONES DE EUROS**

**LOS INGRESOS DEL GRUPO SE ACERCAN  
A LOS 13.600 MILLONES DE EUROS**

El Presidente de MAPFRE, José Manuel Martínez, ha presentado los resultados obtenidos por MAPFRE en 2006, año en el que el Grupo ha culminado una importante reestructuración corporativa. Asimismo, ha destacado entre otros los siguientes aspectos:

- MAPFRE mantiene su consolidada posición de líder del mercado español, con un volumen de primas emitidas de 7.152,2 millones de euros.
- Las primas de las filiales de América han crecido un 26,5 por ciento, y superan los 2.461 millones de euros, lo que consolida a MAPFRE en su posición de primera aseguradora No Vida de Latinoamérica.
- Tras la ampliación de capital realizada en enero de 2007, el número de acciones en circulación se eleva a 2.275.324.163, y su capitalización bursátil se acercará a los 9.000 millones de euros.

**1.- Resultados:**

En el pasado ejercicio 2006, MAPFRE ha obtenido unos ingresos totales de 13.583 millones de euros, superiores en casi un 9 por ciento a los del ejercicio anterior. Las

primas de Seguro y Reaseguro se acercaron a los 11.000 millones de euros, con crecimiento de más del 8 por ciento.

Destaca el incremento de las primas procedentes del exterior, que representan ya casi el 40 por ciento del total del Grupo, y que en el ejercicio 2006 han crecido a un ritmo superior al 20 por ciento hasta alcanzar los 3.780,5 millones de euros. Las primas de Seguro Directo en América ascendieron a 2.461,7 millones de euros, con incremento del 26,5 por ciento respecto a 2005, lo que consolida a MAPFRE como la primera aseguradora No Vida de Latinoamérica.

En España, los crecimientos más significativos se han registrado en los negocios de Empresas, cuyas primas ascendieron a más de 1.233 millones de euros (12 por ciento más); Seguros personales (Multirriesgos y accidentes), que crecieron un 11,2 por ciento; y Salud, que se incrementó en casi un 10 por ciento hasta obtener unas primas de 388 millones de euros.

Los patrimonios gestionados en productos de Vida y Ahorro han superado los 20.500 millones de euros, lo que implica un incremento de casi el 5 por ciento respecto al año anterior bajo NIIF; bajo Plan Contable de Entidades Aseguradoras, el crecimiento es superior al 9 por ciento.

Esta positiva evolución de los ingresos es consecuencia fundamentalmente del crecimiento orgánico del Grupo, ya que en 2006 no se han producido adquisiciones significativas.

El beneficio antes de impuestos y minoritarios se ha situado en 1.156,1 millones de euros, con incremento del 32,6 por ciento respecto al alcanzado en el ejercicio 2005; y el beneficio neto ha ascendido a 610,2 millones de euros, con crecimiento del 33,1 por ciento. De dicho beneficio neto, 330,2 millones han sido registrados contablemente por MAPFRE, S.A. (antes denominada CORPORACIÓN MAPFRE), y 280 millones corresponden a los negocios que se han integrado en MAPFRE, S.A. en enero de 2007.

## **2.- Dividendos:**

MAPFRE S.A. abonará un dividendo total con cargo a los resultados del ejercicio 2006 de 0,09 euros por acción, lo que supone un incremento del 40,6 por ciento respecto al pagado en el año 2005. La compañía ya ha abonado a cuenta 0,04 euros por acción, y el resto (0,05 euros) se abonará el 4 de mayo de 2007.

## **3.- Objetivos 2007:**

Para el periodo 2007-2009, MAPFRE se ha fijado objetivos de crecimiento por encima de la media de cada mercado, mantenimiento del resultado técnico, incremento del beneficio por acción y reducción de gastos. Para 2007, MAPFRE se propone acercarse a unos ingresos totales de 14.500 millones de euros.

## **4.- Responsabilidad Social y Actividades Fundacionales:**

MAPFRE publicará por tercer año su Informe de Responsabilidad Social conforme a los criterios del Global Reporting Initiative (GRI) y verificado por un auditor externo, avanzando en su compromiso por la transparencia y la comunicación con todos sus grupos de interés.

En la misma publicación se incluye una amplia relación de las actividades desarrolladas en 2006 por la FUNDACIÓN MAPFRE, a las que se han dedicado más de 25 millones de euros, de los que una porción destacable se han dirigido a proyectos culturales, educativos y de acción social en los países iberoamericanos donde MAPFRE está presente.

|   |
|---|
| Cualquier persona interesada podrá seguir a través de la página corporativa ( <a href="http://www.mapfre.com">www.mapfre.com</a> ) las presentaciones que tendrán lugar hoy a las 13.30 horas (en castellano) y a las 16:30 horas (en inglés) |
|---|

Madrid, 7 de febrero de 2007

Para más información contactar con la Dirección General de Comunicación y Responsabilidad Social de MAPFRE (teléfono 91 581 87 14; 91 581 46 53; fax 91 581 83 82, correo electrónico [joaquinhernandez@mapfre.com](mailto:joaquinhernandez@mapfre.com); [duranc@mapfre.com](mailto:duranc@mapfre.com)).

1. Cuenta de Pérdidas y Ganancias Consolidada (1)

| CONCEPTOS   | Millones €     |                | % Variac.<br>06 / 05 |
|---|----------------|----------------|----------------------|
|   | 2006           | 2005           |                      |
| <b>SEGURO Y REASEGURO DE NO VIDA</b>                          |                |                |                      |
| Primas emitidas y aceptadas                                   | 8.452,2        | 7.801,1        | 8,3                  |
| Primas imputadas netas de reaseguro cedido y retrocedido      | 6.989,4        | 6.409,1        | 9,1                  |
| Siniestralidad neta y variación de otras provisiones técnicas | (4.825,6)      | (4.712,5)      | 2,4                  |
| Gastos de explotación netos de reaseguro                      | (1.601,7)      | (1.349,8)      | 18,7                 |
| Otros ingresos y gastos técnicos                              | (136,4)        | (64,7)         | 110,8                |
| <b>RESULTADO TÉCNICO</b>                                      | <b>425,7</b>   | <b>282,1</b>   | <b>50,9</b>          |
| Ingresos financieros netos y otros no técnicos                | 493,8          | 401,8          | 22,9                 |
| <b>Resultado del negocio de No Vida</b>                       | <b>919,5</b>   | <b>683,9</b>   | <b>34,4</b>          |
| <b>SEGURO Y REASEGURO DE VIDA</b>                             |                |                |                      |
| Primas emitidas y aceptadas                                   | 2.480,5        | 2.309,0        | 7,4                  |
| Primas imputadas netas de reaseguro cedido y retrocedido      | 2.353,8        | 2.176,1        | 8,2                  |
| Siniestralidad neta y variación de otras provisiones técnicas | (2.500,6)      | (2.558,2)      | (2,3)                |
| Gastos de explotación netos de reaseguro                      | (353,2)        | (269,2)        | 31,2                 |
| Otros ingresos y gastos técnicos                              | (4,6)          | (9,7)          | (52,6)               |
| <b>RESULTADO TÉCNICO</b>                                      | <b>(504,6)</b> | <b>(661,0)</b> | <b>(23,7)</b>        |
| Ingresos financieros netos y otros no técnicos                | 654,1          | 763,7          | (14,4)               |
| Plusvalías y minusvalías no realizadas en las inversiones     | 21,8           | 25,6           | (15,0)               |
| <b>Resultado del negocio de Vida</b>                          | <b>171,3</b>   | <b>128,3</b>   | <b>33,5</b>          |
| <b>OTRAS ACTIVIDADES</b>                                      |                |                |                      |
| Ingresos de explotación                                       | 480,3          | 406,4          | 18,2                 |
| Gastos de explotación   | (413,3)        | (355,5)        | 16,3                 |
| Otros ingresos y gastos                                       | (1,7)          | 8,9            | -                    |
| <b>Resultado de las Otras Actividades</b>                     | <b>65,3</b>    | <b>59,8</b>    | <b>9,2</b>           |
| <b>RESULTADO ANTES DE IMPUESTOS Y SOCIOS EXTERNOS</b>         | <b>1.156,1</b> | <b>872,0</b>   | <b>32,6</b>          |
| IMPUESTO SOBRE BENEFICIOS                                     | (355,5)        | (273,7)        | 29,9                 |
| <b>RESULTADO DEL EJERCICIO</b>                                | <b>800,6</b>   | <b>598,3</b>   | <b>33,8</b>          |
| RESULTADO ATRIBUIBLE A SOCIOS EXTERNOS                        | (190,4)        | (140,0)        | 36,0                 |
| <b>RESULTADO DESPUÉS DE IMPUESTOS Y SOCIOS EXTERNOS</b>       | <b>610,2</b>   | <b>458,3</b>   | <b>33,1</b>          |

Datos "proforma" del Grupo, incluyendo los negocios integrados en MAPFRE S.A. en enero de 2007.

2. Desglose de resultados 2006 por Unidades

| UNIDADES                         | Beneficio<br>a.i.m. | Impuestos      | Minoritarios   | Beneficio<br>d.i.m. |
|----------------------------------|---------------------|----------------|----------------|---------------------|
| <u>Negocios existentes</u>       |                     |                |                |                     |
| MAPFRE VIDA                      | 192,6               |                |                |                     |
| MAPFRE SEGUROS GENERALES         | 161,3               |                |                |                     |
| MAPFRE EMPRESAS                  | 115,5               |                |                |                     |
| MAPFRE CAJA SALUD                | 26,5                |                |                |                     |
| MAPFRE AMERICA                   | 101,4               |                |                |                     |
| MAPFRE RE                        | 115,8               |                |                |                     |
| MAPFRE ASISTENCIA                | 14,3                |                |                |                     |
| Ajustes de consolidación y otros | 10,0                |                |                |                     |
| <b>SUBTOTAL</b>                  | <b>737,4</b>        | <b>(221,5)</b> | <b>(185,7)</b> | <b>330,2</b>        |
| <u>Negocios aportados</u>        |                     |                |                |                     |
| MAPFRE AUTOMOVILES pro forma     | 375,6               |                |                |                     |
| MAPFRE AGROPECUARIA              | 34,1                |                |                |                     |
| MAPFRE AMERICA VIDA              | 14,7                |                |                |                     |
| MAPFRE SEGUROS GERAIS            | 6,6                 |                |                |                     |
| Ajustes de consolidación y otros | (12,3)              |                |                |                     |
| <b>SUBTOTAL</b>                  | <b>418,7</b>        | <b>(134,0)</b> | <b>(4,7)</b>   | <b>280,0</b>        |
| <b>TOTAL</b>                     | <b>1.156,1</b>      | <b>(355,5)</b> | <b>(190,4)</b> | <b>610,2</b>        |

# MAPFRE EN 2006

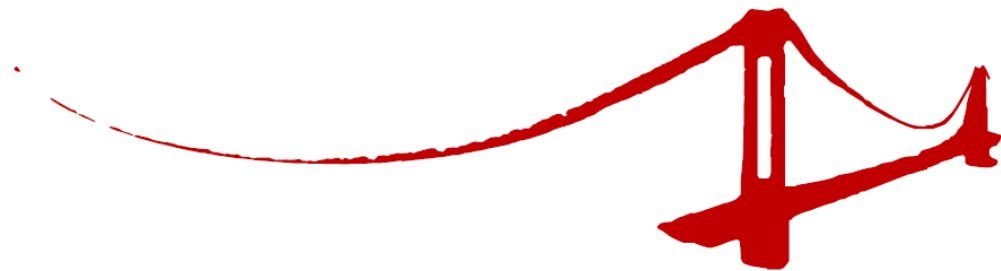

7 de Febrero de 2007

# Organigrama

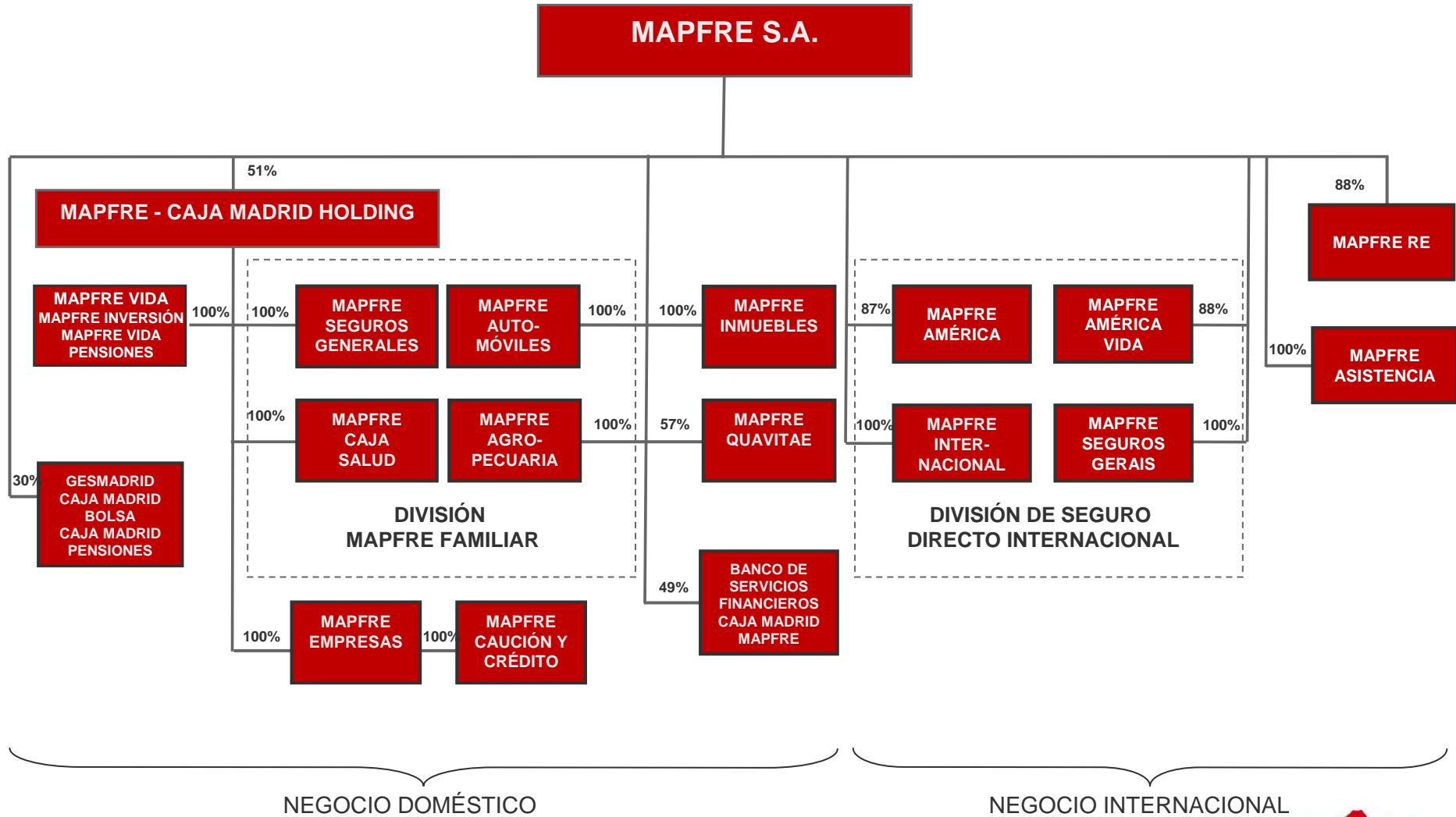

NEGOCIO DOMÉSTICO

NEGOCIO INTERNACIONAL



# IMPLANTACIÓN



|                  | <u>2005</u> | <u>2006</u> | <u>Var.</u> |
|------------------|-------------|-------------|-------------|
| <b>PAÍSES</b>    | 38          | 39          | 1           |
| <b>OFICINAS</b>  | 4.273       | 4.702       | 429         |
| <b>EMPLEADOS</b> | 24.967      | 28.091      | 12,5%       |



# IMPLANTACIÓN EN ESPAÑA



|                          | <u>2005</u> | <u>2006</u> | <u>Var.</u> |
|--------------------------|-------------|-------------|-------------|
| <b>OFICINAS</b>          | 2.861       | 2.910       | 49          |
| <b>AGENTES</b>           | 22.330      | 24.154      | 8,2%        |
| <b>EMPLEADOS</b>         | 14.412      | 15.810      | 9,7%        |
| <b>Seguros</b>           | 9.179       | 9.583       | 4,4%        |
| <b>Otras actividades</b> | 5.233       | 6.227       | 19,0%       |





# RED ESPAÑA

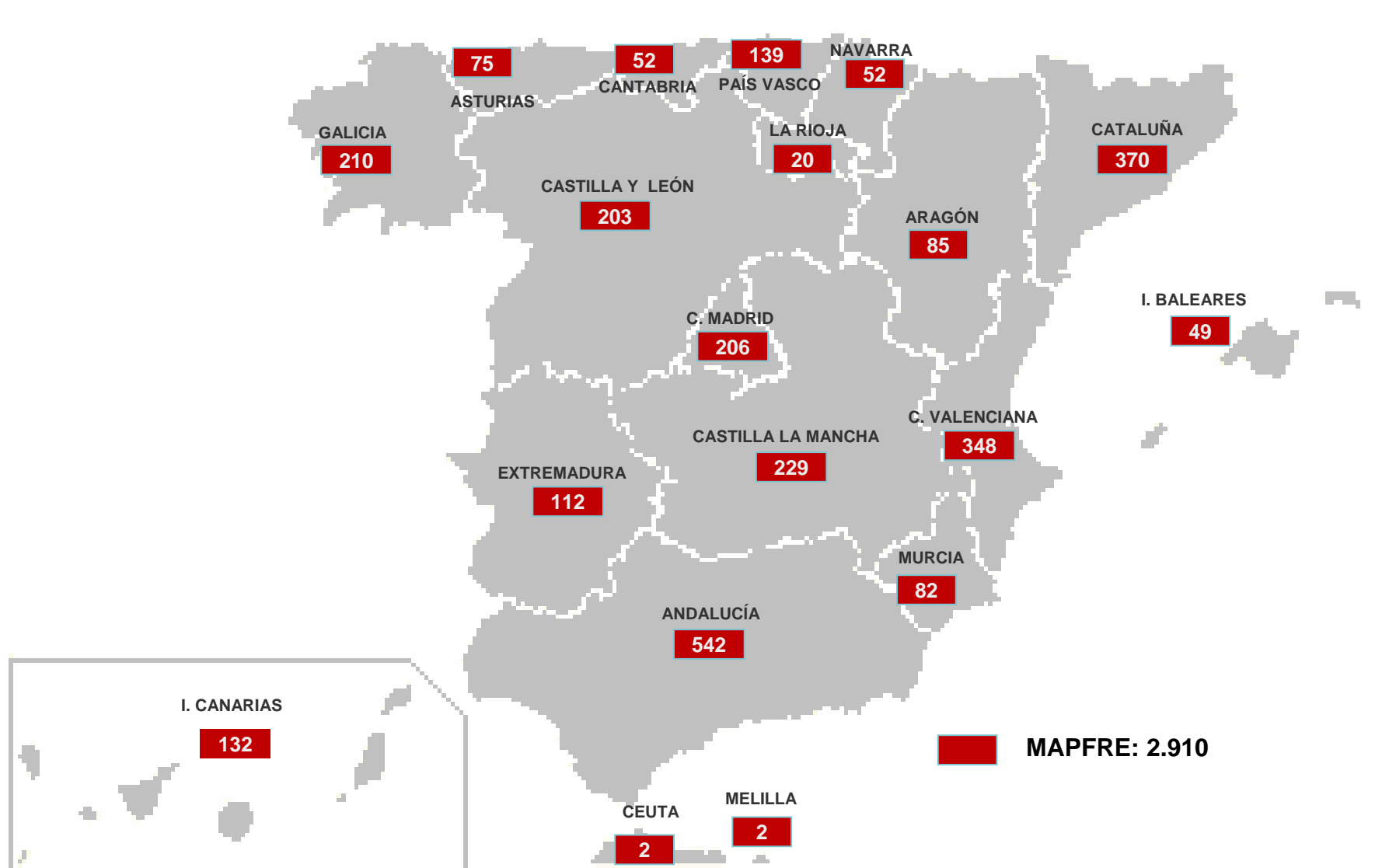

# IMPLANTACIÓN INTERNACIONAL



|                          | <u>2005</u> | <u>2006</u> | <u>Var.</u> |
|--------------------------|-------------|-------------|-------------|
| <b>PAÍSES</b>            | 37          | 38          | 1           |
| <b>OFICINAS</b>          | 1.412       | 1.792       | 380         |
| <b>EMPLEADOS</b>         | 10.555      | 12.281      | 16,4%       |
| <b>Seguros</b>           | 8.365       | 9.906       | 18,4%       |
| <b>Otras actividades</b> | 2.190       | 2.375       | 8,4%        |



# IMPLANTACIÓN INTERNACIONAL



# EVOLUCIÓN DEL NEGOCIO



# INGRESOS



|                                    | <u>2005</u>   | <u>2006</u>   | <u>% Var.</u> |
|------------------------------------|---------------|---------------|---------------|
| Primas Seguro Directo              | 9.065         | 9.782         | 7,9           |
| Primas Reaseguro Aceptado          | 1.045         | 1.151         | 10,1          |
| Ingresos de Inversiones            | 1.642         | 1.716         | 4,5           |
| Otros                              | 437           | 585           | 33,8          |
| <b>Total Ingresos</b>              | <b>12.189</b> | <b>13.234</b> | <b>8,6</b>    |
| Aportaciones a Fondos de Pensiones | 296           | 350           | 18,2          |
| <b>Total Operaciones</b>           | <b>12.485</b> | <b>13.583</b> | <b>8,8</b>    |



# PRIMAS



**2006**

|   |               |
|---|---------------|
| Sociedades con actividad principalmente en España       | 7.287         |
| Sociedades con actividad principalmente fuera de España | 4.329         |
| <b>Total primas consolidadas</b>                        | <b>10.933</b> |

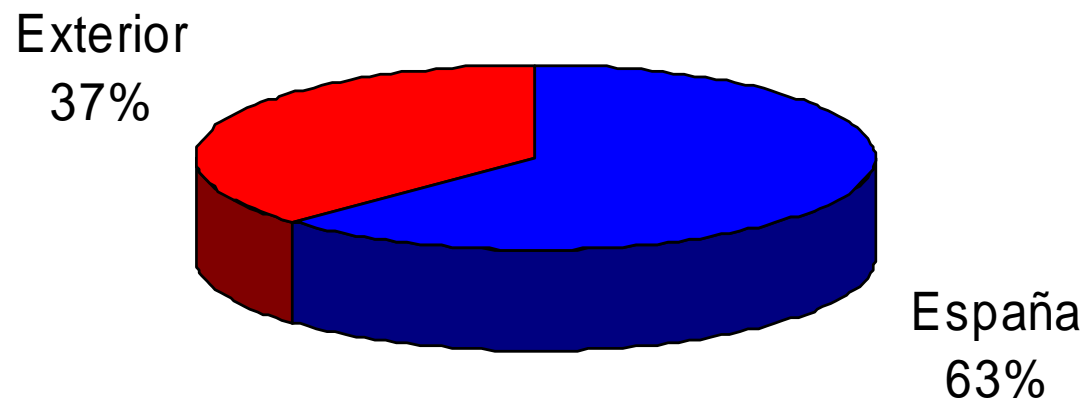

\* Millones de euros



# AHORRO GESTIONADO



|                           | <u>2005</u>   | <u>2006</u>   | <u>% Var.</u> |
|---------------------------|---------------|---------------|---------------|
| Provisiones técnicas Vida | 13.371        | 14.120        | 2,5           |
| Fondos de pensiones       | 1.287         | 1.493         | 16,0          |
| Fondos de inversión       | 3.097         | 3.777         | 22,0          |
| <b>TOTAL</b>              | <b>17.755</b> | <b>19.390</b> | <b>9,2</b>    |

Según principios del Plan Contable de Entidades Aseguradoras.

Bajo criterios NIIF, asciende a 20.536 y 19.585 millones de euros en 2006 y 2005, respectivamente

\* Millones de euros



# OPERACIONES EN ESPAÑA



|                                       | <u>2005</u> | <u>2006</u> | <u>% Var.</u> |
|---------------------------------------|-------------|-------------|---------------|
| AUTOMÓVILES                           | 2.288,6     | 2.344,3     | 2,4           |
| PERSONALES NO VIDA                    | 775,7       | 862,6       | 11,2          |
| SALUD                                 | 353,3       | 388,0       | 9,8           |
| EMPRESAS                              | 1.101,5     | 1.233,2     | 12,0          |
| OTROS NO VIDA                         | 631,8       | 567,1       | -10,2         |
| VIDA <sup>(1)</sup>                   | 1.766,6     | 1.891,8     | 7,0           |
| APORTACIONES A FONDOS<br>DE PENSIONES | 300,7       | 349,6       | 16,3          |

(1) Excluidos los negocios de exteriorización en 2005 que ascienden a la cifra de 148,7 millones de euros.

\* Millones de euros





# OPERACIONES EN EL EXTERIOR



|                              | <u>2005</u> | <u>2006</u> | <u>% Var.</u> |
|------------------------------|-------------|-------------|---------------|
| SEGURO DIRECTO INTERNACIONAL | 2.072,4     | 2.594,9     | 25,2          |
| AMERICA                      | 1.945,2     | 2.461,7     | 26,6          |
| INTERNACIONAL (1)            | 127,2       | 133,2       | 4,7           |
| REASEGURO ACEPTADO           | 1.337,4     | 1.437,7     | 7,5           |
| ASISTENCIA                   | 254,5       | 296,3       | 16,3          |

(1) Incluye Portugal, Estados Unidos (Florida) y Filipinas

\* Millones de euros



# RANKING AMÉRICA (NO VIDA)



| Grupo          | País          | 2005     |                      | 2004     |                      |
|----------------|---------------|----------|----------------------|----------|----------------------|
|                |               | Nº       | Cuota de mercado (%) | Nº       | Cuota de mercado (%) |
| <b>MAPFRE</b>  | <b>España</b> | <b>1</b> | <b>6,1</b>           | <b>2</b> | <b>5,7</b>           |
| AIG            | EE.UU.        | 2        | 6,0                  | 4        | 5,1                  |
| ING            | Holanda       | 3        | 5,7                  | 1        | 7,3                  |
| GNP            | México        | 4        | 5,5                  | 3        | 5,5                  |
| BRADESCO       | Brasil        | 5        | 4,4                  | 5        | 3,8                  |
| SULAMÉRICA     | Brasil        | 6        | 3,7                  | 7        | 3,2                  |
| LIBERTY MUTUAL | EE.UU.        | 7        | 3,6                  | 6        | 3,3                  |
| PORTO SEGUROS  | Brasil        | 8        | 3,3                  | 9        | 2,8                  |
| ITAÚ           | Brasil        | 9        | 3,0                  | 11       | 2,5                  |
| ALLIANZ        | Alemania      | 10       | 2,7                  | 10       | 2,7                  |



# RESULTADO GRUPO (Pro forma)



|   | <u>2005</u> | <u>2006</u> | <u>% Var.</u> |
|---|-------------|-------------|---------------|
| Beneficio antes de impuestos y minoritarios   | 872,0       | 1.156,1     | 32,6          |
| Beneficio después de impuestos y minoritarios | 458,3       | 610,2       | 33,1          |

\* Millones de euros



# MAGNITUDES PATRIMONIALES <sup>(1)</sup>



|  | <u>2005</u> | <u>2006</u> | <u>% Var.</u> |
|--|-------------|-------------|---------------|
| Patrimonio neto                        | 4.467       | 5.054       | 13,2          |
| Activos totales                        | 32.167      | 33.718      | 4,8           |
| Patrimonios gestionados <sup>(2)</sup> | 36.552      | 38.988      | 6,7           |

(1) MAPFRE S.A. pro forma.

(2) Incluye activos del balance más fondos de inversión y pensiones gestionados

\* Millones de euros



# INVERSIONES <sup>(1)</sup>



|                                | <u>2006</u>   | <u>% s/ total</u> |
|--------------------------------|---------------|-------------------|
| Tesorería                      | 1.422         | 5,2               |
| Inmuebles                      | 2.481         | 9,0               |
| Acciones y fondos de inversión | 2.333         | 8,5               |
| Renta fija                     | 20.169        | 73,3              |
| Otras inversiones              | 1.105         | 4,0               |
| <b>TOTAL</b>                   | <b>27.510</b> | <b>100</b>        |

(1) Datos pro forma a valor de mercado.

\* Millones de euros



# HECHOS DESTACABLES



- NUEVA ESTRUCTURA CORPORATIVA
- CREACIÓN DE LAS DIVISIONES MAPFRE FAMILIAR Y SEGURO DIRECTO INTERNACIONAL
- MÁS DE 1.150 MILLONES DE BENEFICIO BRUTO
- FUERTE INCREMENTO DE LAS PRIMAS Y DE LOS BENEFICIOS EN AMÉRICA. MAPFRE ES LA PRIMERA ASEGURADORA EN NO VIDA EN LATINOAMERICA
- REINCORPORACIÓN AL ÍNDICE IBEX 35, Y ENTRADA EN EL ÍNDICE FTSE4Good
- INFORME DE RESPONSABILIDAD SOCIAL (GRI) AUDITADO
- ACUERDO CON CATTOLICA
- ACUERDO CON CAJA CASTILLA LA MANCHA
- ACUERDO CON MUTUA VALENCIANA



# EVOLUCIÓN HISTÓRICA 1986-2006



Millones de euros

| <u>Año</u> | <u>Total Ingresos</u> | <u>Activos Gestionados</u> | <u>Beneficio Bruto</u> | <u>Número de empleados</u> |
|------------|-----------------------|----------------------------|------------------------|----------------------------|
| 1986       | 434                   | 706                        | 20                     | 2.323                      |
| 1989       | 1.214                 | 1.989                      | 49                     | 3.869                      |
| 1992       | 2.419                 | 3.769                      | 37                     | 5.528                      |
| 1995       | 3.249                 | 6.879                      | 203                    | 11.292                     |
| 1998       | 4.546                 | 9.669                      | 178                    | 15.219                     |
| 2001       | 8.933                 | 19.276                     | 316                    | 16.756                     |
| 2004       | 10.756                | 31.482                     | 847                    | 19.920                     |
| 2005       | 12.189                | 36.552                     | 872                    | 24.967                     |
| 2006       | 13.234                | 38.988                     | 1.156                  | 28.091                     |



# DISTRIBUCIÓN DE PRIMAS 2006 POR UNIDADES

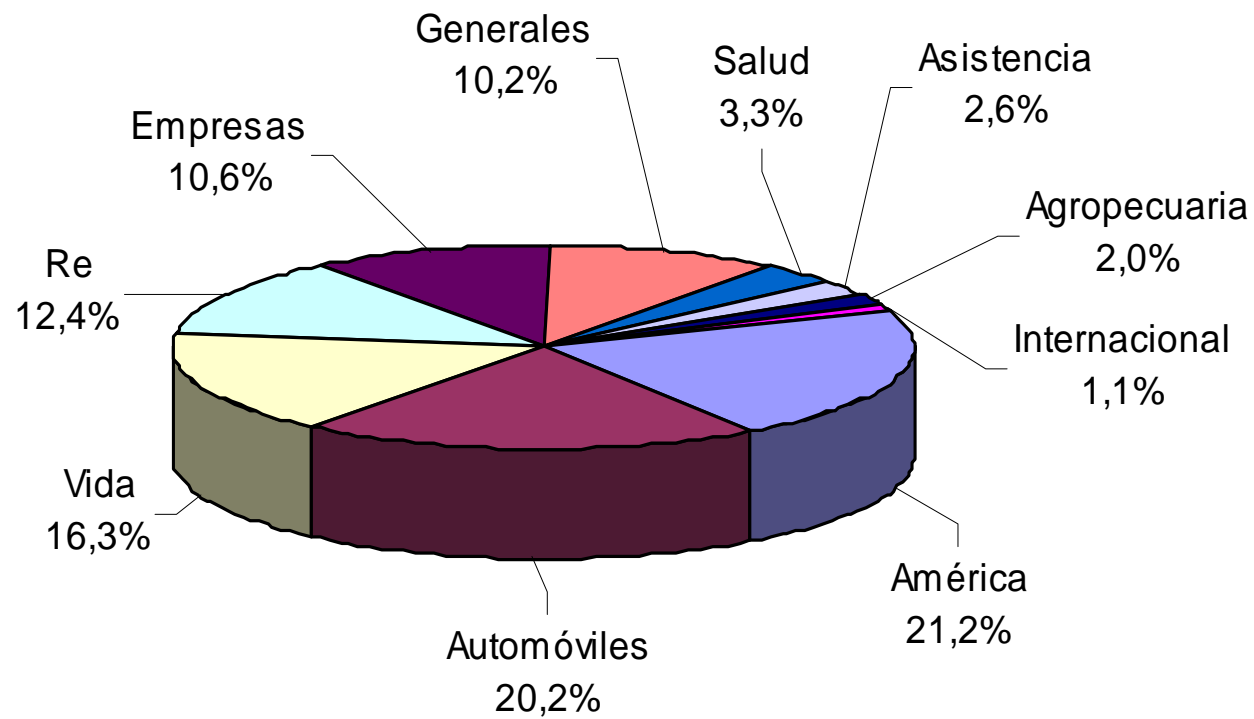



# DISTRIBUCIÓN DEL RESULTADO NETO 2006 POR UNIDADES

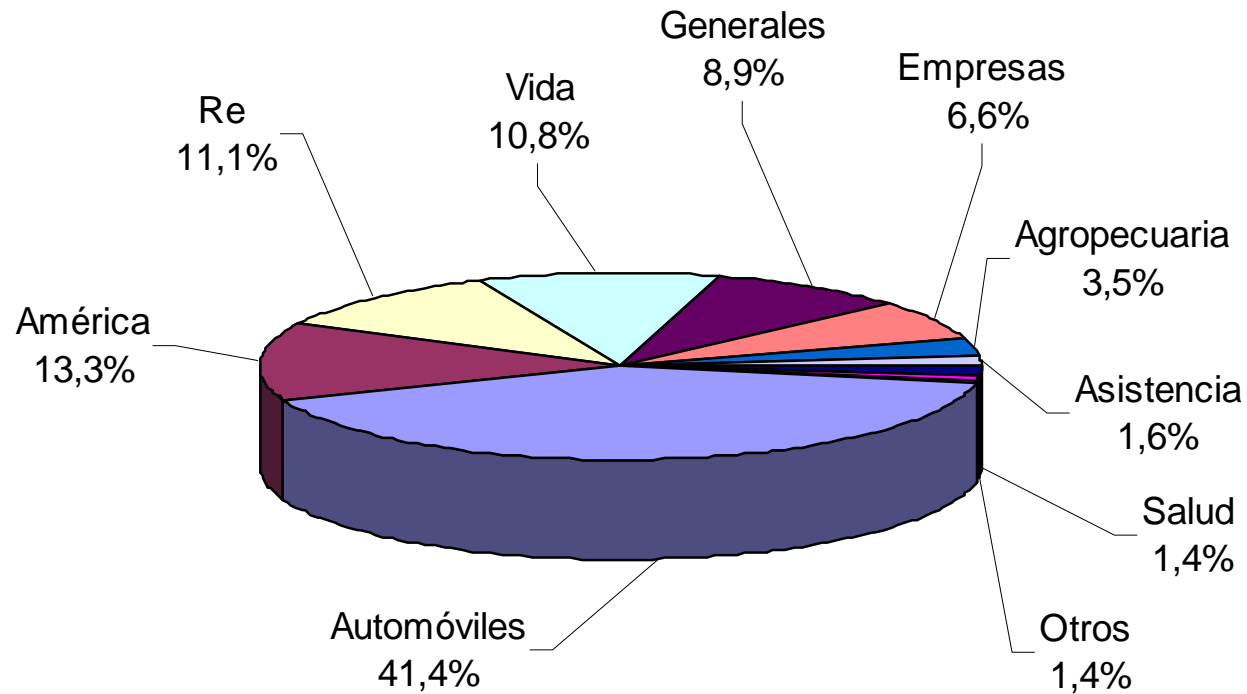

| CONCEPTO                     | 2005        | 2006           | 2007(E)     |
|------------------------------|-------------|----------------|-------------|
| <b>Patrimonio</b>            | <b>48,8</b> | <b>2.651,4</b> |             |
| <b>ACTIVIDAD FUNDACIONAL</b> |             |                |             |
| <b>Ingresos</b>              | <b>21,1</b> | <b>29,4</b>    | <b>33,9</b> |
| <b>Gastos</b>                | <b>20,3</b> | <b>24,6</b>    | <b>33,8</b> |

\* Millones de euros

(E) Estimado para 2007 pendiente de aprobación



# FUNDACION MAPFRE FONDOS POR ÁREAS DE ACTIVIDAD

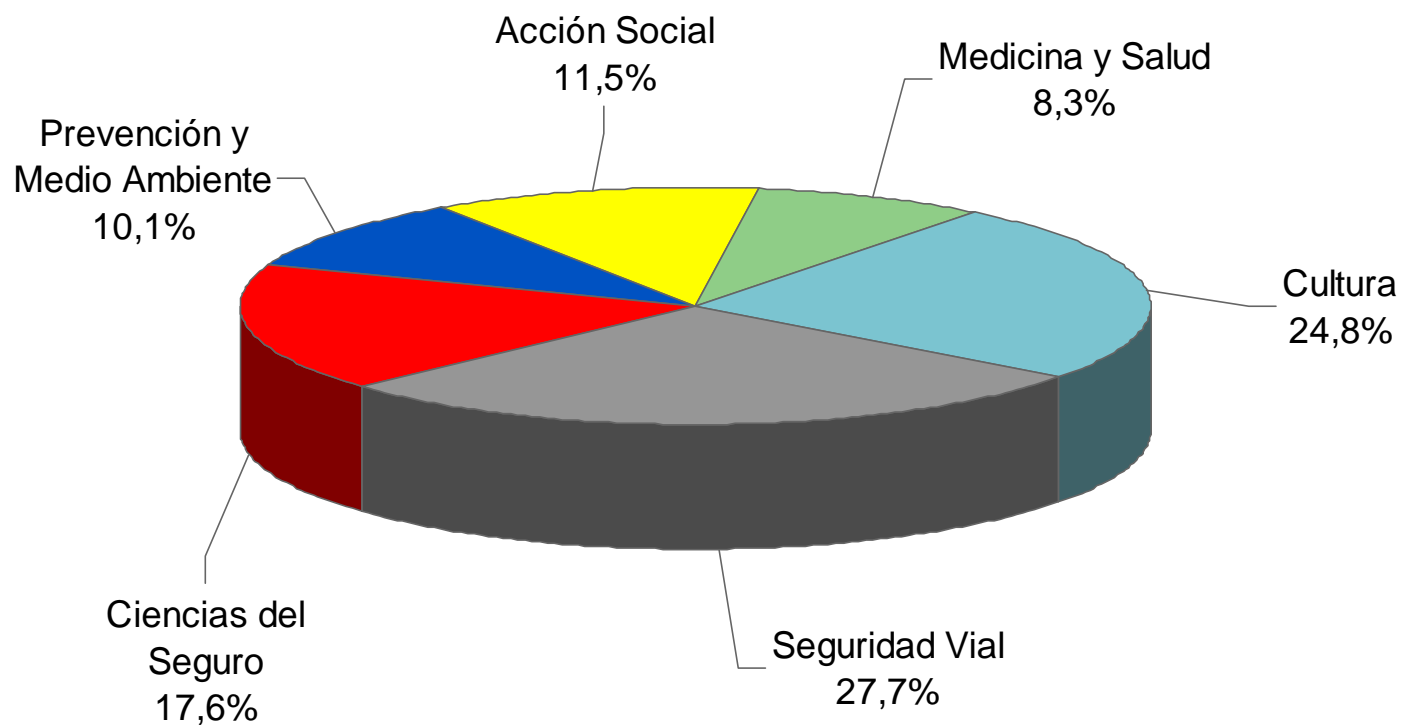

# INFORMACIÓN ACCIÓN MAPFRE



# ACCIÓN MAPFRE



|                              | <u>2005</u> | <u>2006</u> | <u>%Var.</u> |
|------------------------------|-------------|-------------|--------------|
| Dividendo                    | 76,4        | 161,5       | 111,4        |
| Beneficio por acción (euros) | 0,21        | 0,28        | 33,3         |
| Dividendo por acción (euros) | 0,064       | 0,09        | 40,6         |
| A cuenta                     | 0,034       | 0,04        | 17,6         |
| Complementario (1)           | 0,030       | 0,05        | 66,6         |

(1) Complementario de 2006 que se pagará el 04.05.2007

\* Millones de euros



# DATOS BURSÁTILES



|   | <u>2006</u> | <u>Después de<br/>la ampliación</u> |
|---|-------------|-------------------------------------|
| Número de acciones (millones)                           | 1.195       | 2.275                               |
| Capitalización bursátil (millones euros) <sup>(1)</sup> | 4.085       | 8.963                               |
| Revalorización  | 22,6%       | 15,2%                               |
| Rentabilidad por dividendo                              | 2,2%        | -                                   |

(1) Valores a 31.12.2006 y 05.02.2007.

\* Millones de euros



# MAPFRE EN 2006

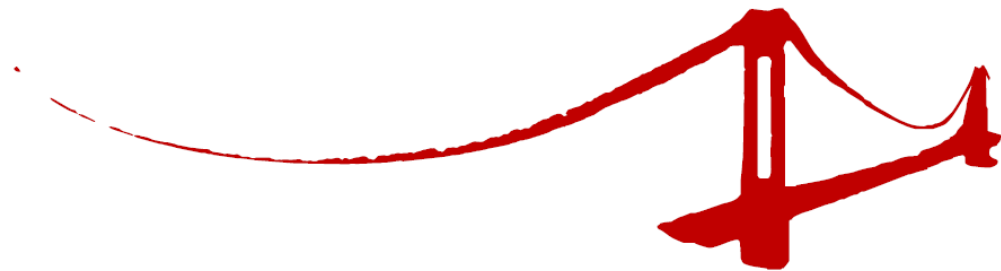

7 de Febrero de 2007